Prien am Chiemsee
Karte der Ist-Versorgung
Stand nach der Markterkundung

Legende:

vorläufiges Erschließungsgebiet

Bandbreiten im Down-/Upload [Mbit/s]

<= 15/1

= 16/1

>= 30/2 *)

>= 30/2 Ausbau 2016 *)

>= 30/2 Eigenausbau bis 2017 *)

*) kein weißer NGA-Fleck

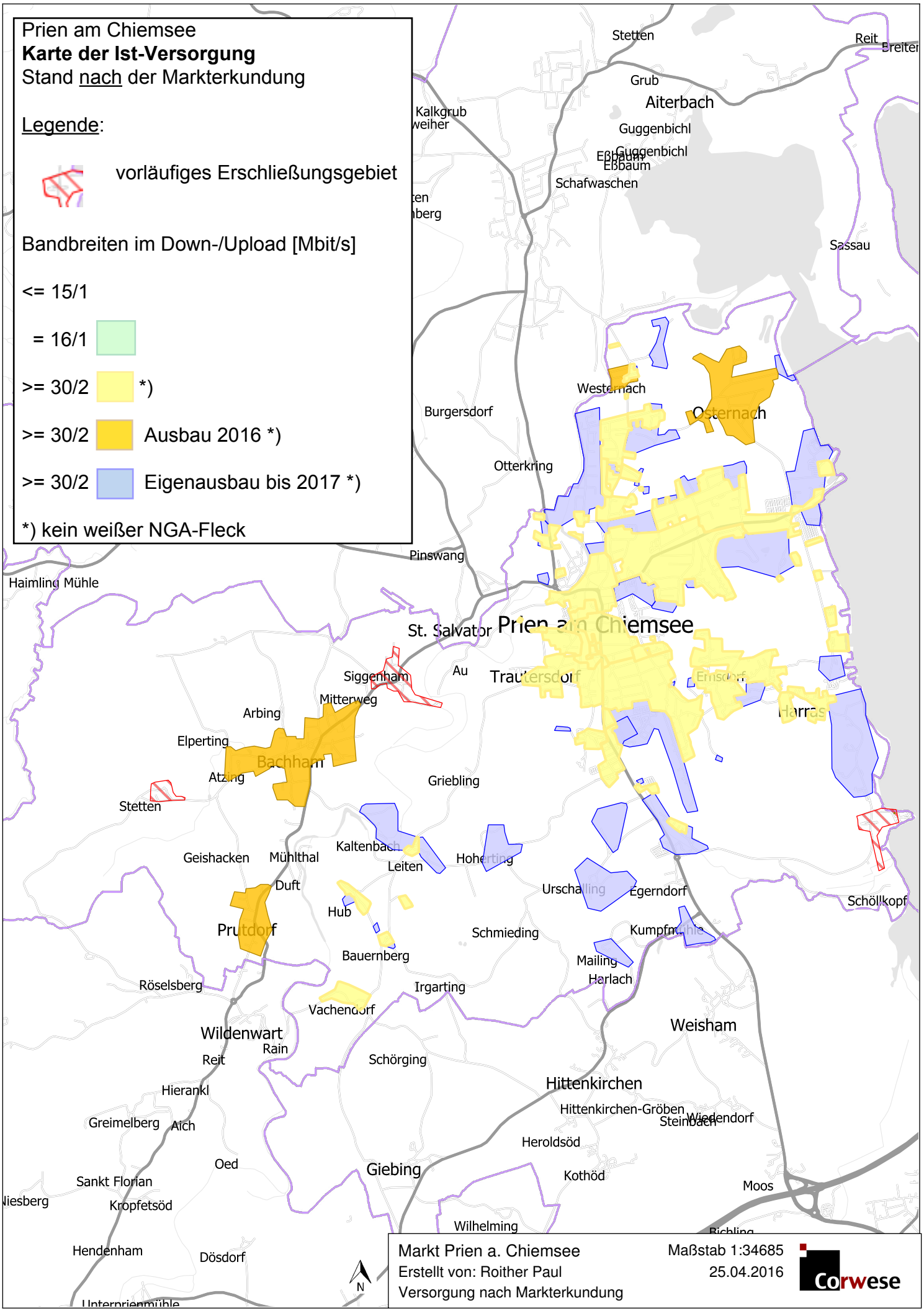

Markt Prien a. Chiemsee
Erstellt von: Roither Paul
Versorgung nach Markterkundung

Maßstab 1:34685
25.04.2016

Corwese

Geobasisdaten: © Bayerische Vermessungsverwaltung